Akku-Drehmomentschrauber B-RAD

Der Akku-Drehmomentschrauber der Serie B-RAD ist digital in 10 Nm-Schritten einstellbar. Mit einer Wiederholgenauigkeit von ±4,0 % und einem Drehmomentbereich von 50-7.000 Nm, ist das Schraubgerät für viele Anwendungen geeignet. Mit dem optionalen 8,0 Ah Li-HD-Akku kann das Gerät besonders lange betrieben werden. Sollten ein Drehwinkelanzug oder eine Dokumentation erforderlich werden, kann dieser Akkuschrauber auch im Nachgang zur Serie MAD umgebaut werden.



- Digitale Drehmomenteinstellung in 10 Nm-Schritten
- Drehmomentbereich 50-7.000 Nm
- Wiederholgenauigkeit ±4,0 %
- Automatische Lastfreischaltung

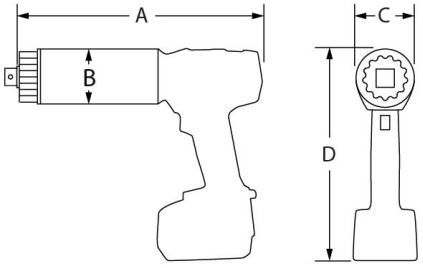

Li

Typ	Antriebs-Vierkant	Drehmoment [Nm]		Drehzahl [min^{-1}]	Gewicht [kg]	Abmessungen [mm]			
		min.	max.			A	B	C	D
B-RAD 275	½" & ¾"	50	270	47	3,2*	216	63	67	262
B-RAD 700	¾"	150	700	21	3,5*	231	63	67	262
B-RAD 1400	¾"	300	1.400	10	3,5*	231	63	67	262
B-RAD 1400-2	¾"	540	1.400	71	4,3*	279	63	67	262
B-RAD 2000	1"	400	2.000	6	4,0*	244	69	69	262
B-RAD 2000-2	1"	400	2.000	19	4,9*	298	69	69	262
B-RAD 3400	1"	800	3.400	3	6,0**	285	81	81	268
B-RAD 4000	1"	800	4.000	3	6,0**	285	81	81	268
B-RAD 4000-2	1"	800	4.000	19	6,7**	337	81	81	268
B-RAD 7000	1½"	1.350	7.000	2	8,8**	295	95	95	275

M-PT Matjeschk-PowerTools GmbH & Co. KG
Am Sägewerk 11
01920 Ralbitz-Rosenthal

Telefon: 035796/9760
E-Mail: mail@m-pt.de

OPTIONEN

- Schraubstellenbeleuchtung
- Li-HD-Akku mit 8,0 Ah
- Umbau auf Serie MAD

ZUBEHÖR

Zusatzhandgriff	Werkzeugaufhängung	Offset-Getriebe
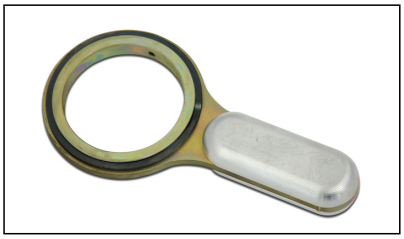		

Sonderreaktionsarm	Zweihandbedienung	Verlängerung
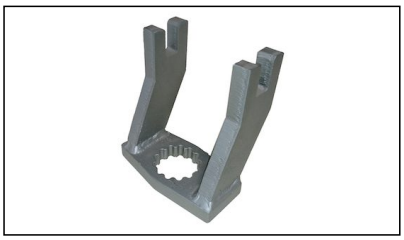		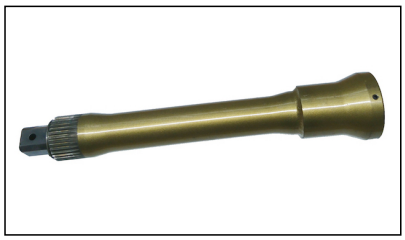

LIEFERUMFANG

- Akkuschrauber B-RAD
- Kundenspezifischer Reaktionsarm
- Li-Ion-Akkus 5,2 Ah /18 V
- Akku-Schnellladegerät
- Kalibrierzertifikat
- Bedienungsanleitung
- Werkzeugkoffer

M-PT Matjeschk-PowerTools GmbH & Co. KG
Am Sägewerk 11
01920 Ralbitz-Rosenthal

Telefon: 035796/9760
E-Mail: mail@m-pt.de