Drehmomentschlüssel Serie 7465

Der Drehmomentschlüssel der Serie 7465 besitzt eine Aufnahme für Einsteckwerkzeuge und ist im Drehmoment von 1-1.500 Nm einstellbar. Die passenden Einsteckwerkzeuge können als Zubehör erworben werden. Die Größen 5-30 Nm besitzen eine Doppelskala in den Einheiten Nm/ft.lb bzw. Nm/lb.in. Ein akustisches und spürbares Knacken signalisiert das erreichte Drehmoment. Mit dem rutschsicheren Metallgriff liegt der Drehmomentschlüssel optimal in der Hand und gewährleistet ein einfaches und sicheres Verschrauben sowie auch Lösen von Schraubverbindungen.

- Drehmomentschlüssel mit Aufnahme für Einsteckwerkzeuge
- Drehmomentbereich 1-1.500 Nm
- Anzeigeabweichung ±4,0 %
- Doppelskala in Nm/ft.lb bzw. Nm/lb.in (bei den Größen 5-30 Nm)
- Links- und Rechtsanzug
- Akustisches und spürbares Signal beim Erreichen des Drehmoments
- Rutschsicherer Metallgriff

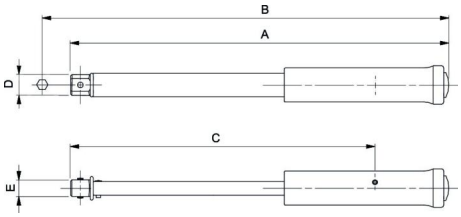

Typ	Antriebs-Vierkant	Drehmoment [Nm]		Gewicht [kg]	Abmessungen [mm]				
		min.	max.		A	B	C	D	E
7465-5	9x12	1	5	0,36	235	253	190	25	18
7465-15	9x12	3	15	0,38	235	253	190	25	18
7465-30	9x12	6	30	1,022	277	295	227	25	18
7465-60	9x12	10	60	1,028	364	382	314	25	18
7465-100	9x12	20	100	1,035	370	389	320	25	18
7465-200	14x18	40	200	1,29	445	470	395	30	25
7465-340	14x18	60	340	1,5	585	610	535	30	25
7465-800	24x32	150	800	4,64	1.000	1.035	950	55	37
7465-1500	27x36	300	1.500	12,25	1.725	1.775	1.675	63	42

M-PT Matjeschk-PowerTools GmbH & Co. KG
Am Sägewerk 11
01920 Ralbitz-Rosenthal

Telefon: 035796/9760
E-Mail: mail@m-pt.de

ZUBEHÖR

Einsteckknarre mit Rechteckschaft

Einsteckknarre mit Bitaufnahme

Vierkant-Einsteckwerkzeug

Maul-Einsteckwerkzeug

Ringschlüssel-Einsteckwerkzeug

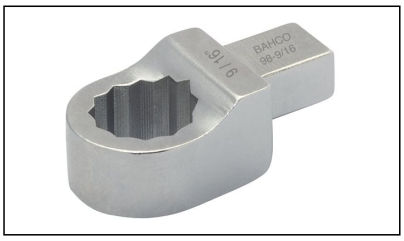

Anschweiß-Einsteckwerkzeug

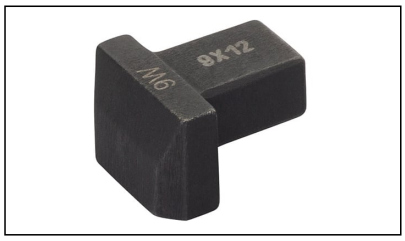

LIEFERUMFANG

- Drehmomentschlüssel 7465
- Werksprüfzeugnis
- Bedienungsanleitung
- Kunststoffrohr (bis Größe 340 Nm) bzw. Werkzeugkoffer (ab Größe 500 Nm)