Akku-Drehmomentschrauber B-RAD Select-L

Der Akku-Drehmomentschrauber B-RAD Select-L mit fester Verlängerung verhindert eine unergonomische Haltung, denn alle tief liegenden Schrauben können in aufrechter Haltung angezogen und gelöst werden. Dieser Schrauber ist grundsätzlich in zwei Versionen verfügbar: Als kurze und leichte 1-Gang-Maschine oder mit schneller 2-Gang-Automatik. Damit findet dieses besondere Schraubwerkzeug neben dem Gleisbau auch in vielen weiteren Branchen Anwendung. Der Elektromotor ist bürstenlos und hat dadurch eine höhere Standzeit.

- Digitale Drehmomenteinstellung in 10 Nm-Schritten
- Wiederholgenauigkeit ±4,0 %
- Verlängerter Ansatz für ergonomische Haltung
- Bürstenloser Elektromotor
- Automatische Lastfreischaltung
- Schraubstellenbeleuchtung optional

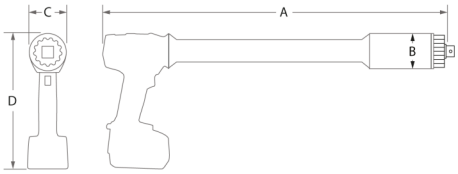

Typ	Antriebs-Vierkant	Drehmoment [Nm]		Drehzahl [min^{-1}]	Gewicht [kg]	Abmessungen [mm]			
		min.	max.			A	B	C	D
B-RAD 700 Select-L	¾"	150	700	21	5,3*	800	63	68	245
B-RAD 700-2 Select-L	¾"	150	700	83	6,5*	860	63	68	245
B-RAD 1400 Select-L	¾"	300	1.400	10	5,9*	810	63	68	245
B-RAD 1400-2 Select-L	¾"	300	1.400	71	6,5*	860	63	68	245

OPTIONEN

- Schraubstellenbeleuchtung
- Li-HD-Akku mit 8,0 Ah
- Modifizierung auf Serie MB-RAD

ZUBEHÖR

Sonderreaktionsarm	Zweihandbedienung	Offset-Getriebe
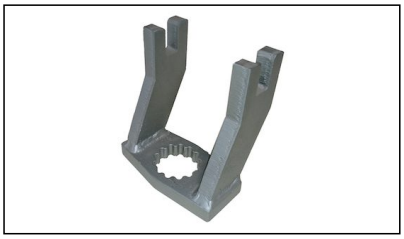		

LIEFERUMFANG

- Akku-betriebener Drehmomentschrauber B-RAD Select-L
- Reaktionsarm mit zwei Sicherungsringen
- Zwei Li-Ion-Akkus mit 5,2 Ah/18 V
- Akku-Ladegerät
- Werksprüfzeugnis
- Bedienungsanleitung
- Werkzeugkoffer

M-PT Matjeschk-PowerTools GmbH & Co. KG
Am Sägewerk 11
01920 Ralbitz-Rosenthal

Telefon: 035796/9760
E-Mail: mail@m-pt.de